

Osservatorio permanente sugli utilizzi dell'acqua nel distretto idrografico dell'Appennino centrale

Riunione del 20 aprile 2022

Severità idrica distrettuale in rapporto al quadro nazionale: **MEDIA**

Sulla base dei dati e degli elementi raccolti si osserva che nei mesi di febbraio e marzo, rispetto alle medie riferite al periodo 1991-2020, si è registrato un deficit pluviometrico che interessa l'intero Distretto. Si evidenzia, in particolare, che nel mese di marzo si è rilevato un deficit di precipitazione pari a -38% nel territorio della Regione Lazio e pari a - 33% nel territorio della Regione Umbria.

Nonostante le piogge di gennaio u.s., sulla costa tirrenica del Distretto, che interessa le Regioni Lazio, Umbria e parte del territorio della Regione Toscana, si registra un deficit di precipitazione pari a -13% rispetto alla media (1991-2020) riferita ai primi tre mesi dell'anno. Si conferma pertanto la situazione rilevata nella riunione dell'Osservatorio del 23 febbraio u.s.. Peraltro, si osserva che permangono da tempo situazioni di livelli idrici inferiori alle medie in alcuni corpi idrici lacuali (lago Trasimeno e lago di Bracciano).

Per quanto riguarda la costa adriatica (Regioni Marche ed Abruzzo), la situazione appare migliore, ancorché - in alcuni ambiti territoriali - si registrino peggioramenti. Resta confermata la situazione di criticità alta nel territorio dell'ATO 5 Marche, dove ancora si risentono gli effetti prodotti dal sisma del 2016 su taluni corpi idrici sotterranei.

Pertanto, pur rilevando che al momento non si registrano situazioni di criticità particolarmente significative, salvo quelle segnalate localmente dalle Regioni, si ritiene, anche tenuto conto della prossima stagione estiva, di dover confermare a livello distrettuale uno scenario di “severità idrica medio”. Stante la situazione, si rinnova la necessità di attuare azioni rivolte prioritariamente ad un corretto e responsabile uso della risorsa idrica, nonché di proseguire nell'attuazione delle misure di contrasto già programmate e/o in corso.

Indicazioni da protocollo

Ai sensi del Protocollo Istitutivo (cfr. articolo 7) l'Osservatorio mantiene il ruolo di Cabina di Regia per la gestione della crisi idrica, identificando le misure necessarie alla riduzione degli impatti della siccità. Le azioni individuate per lo scenario di severità idrica media si differenziano da quelle individuate per lo scenario di severità idrica bassa per la maggior intensità e la maggior frequenza con cui vengono attuate, con la specifica finalità di evitare l'instaurarsi dello scenario di criticità elevata.

Severità idrica distrettuale in rapporto al quadro nazionale

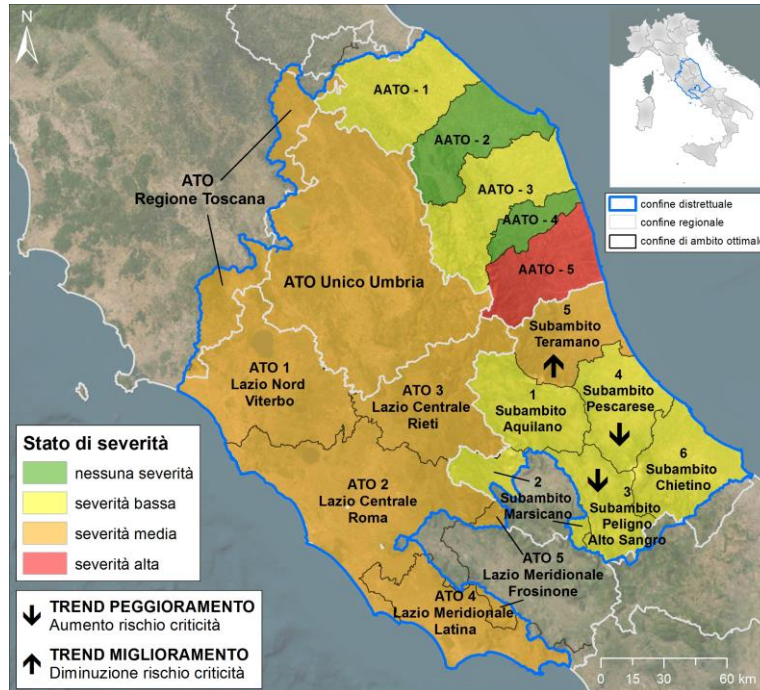

Situazione al 20 aprile 2023

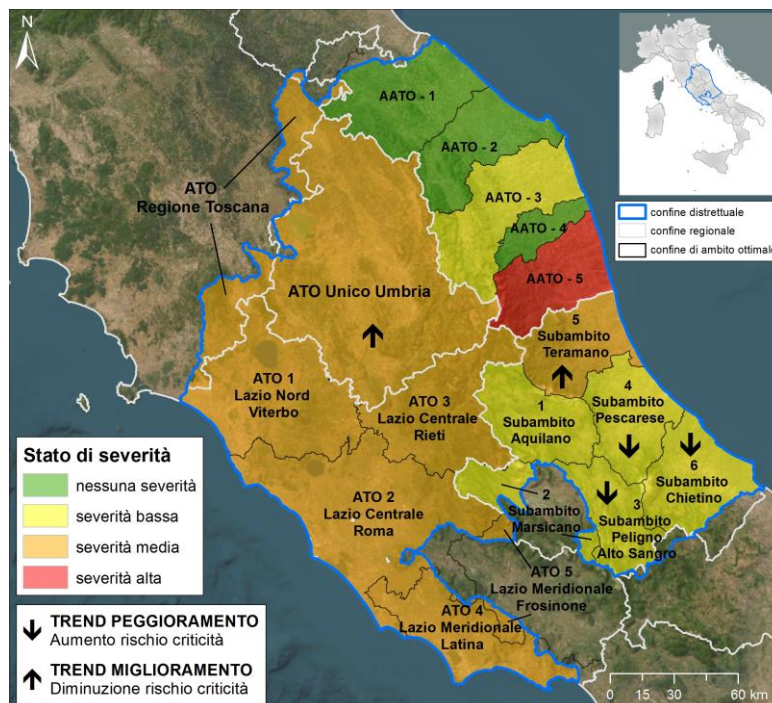

Situazione precedente al 23 febbraio 2023